



## GUÍA DE APRENDIZAJE CIENCIAS NATURALES SEGUNDO AÑO BÁSICO "A" 2020

Colegio "Las Américas"

<b>Nombres y apellidos</b>		
<b>Fecha</b>		<b>Firma Apoderado:</b>
<b>meta:</b>	<ul style="list-style-type: none"><li>• Identificar la ubicación y explicar la función de algunas partes del cuerpo que son fundamentales para vivir.</li></ul>	

ACTIVIDAD SEMANA 30/03-03/04 observar video del sistema digestivo.

<https://www.youtube.com/watch?v=CIhwGRIBEQ8>

Escribe las partes del sistema digestivo al lado de la línea que corresponde.

-Boca

-Esófago

-Estómago

1.-

-Intestino delgado

-Intestino grueso

-Recto

-Ano

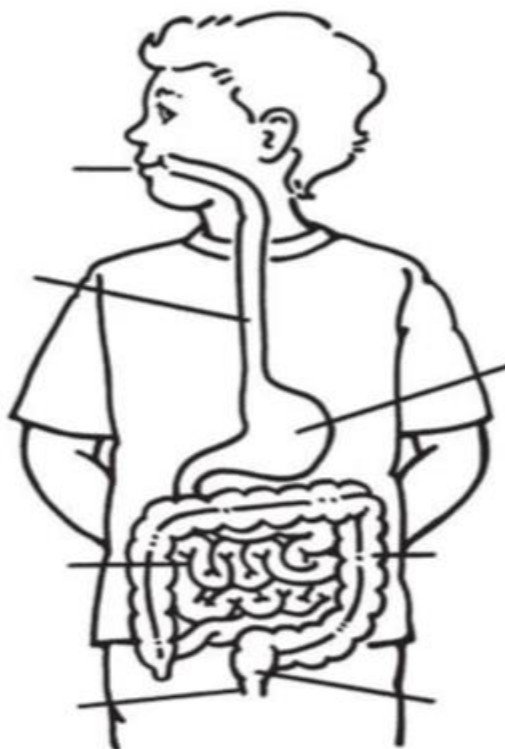

2.- Encierra con rojo los alimentos que NO son saludable y con azul los alimentos saludables.



3.- ¿Cuáles son normas para el cuidado del sistema digestivo?

---

---

---

---

---

---

---

**El Aparato Digestivo convierte los alimentos en nutrientes para el organismo.**

El alimento que consumimos entra por la **boca**, donde se mastica y se mezcla con la saliva formando así el bolo alimenticio, que pasa por la faringe y después al estómago.

El **hígado** segrega bilis, la cual pasa por la vesícula y ésta, a su vez, la envía al intestino delgado. La bilis ayuda a digerir las grasas.

Al pasar al **intestino delgado**, la bilis y el jugo pancreático se mezclan con el jugo intestinal, terminando así la digestión. Los nutrientes pasan a la sangre y los residuos al intestino grueso.



La misión del **estómago** es mezclar el jugo gástrico que segrega con los alimentos ya masticados y ensalivados, y después los vacía lentamente en el intestino delgado.

El **páncreas** vierte en el intestino delgado el jugo pancreático, que descompone las grasas, azúcares y proteínas de los alimentos.

Los residuos de la digestión pasan al **intestino grueso** y se forman las heces que se arrojan por el recto.

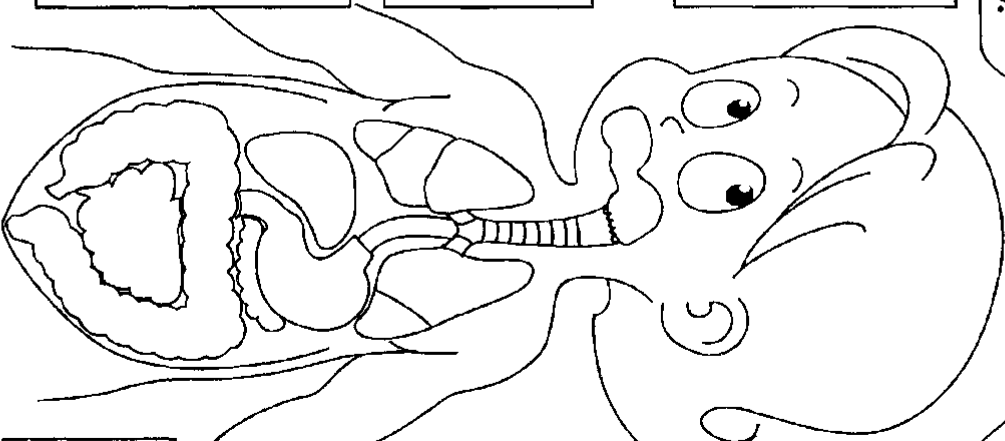

**Recorta las partes del aparato digestivo y pégalas en el lugar correspondiente.**



Aparato Digestivo



Sem. 22  
Ficha 85

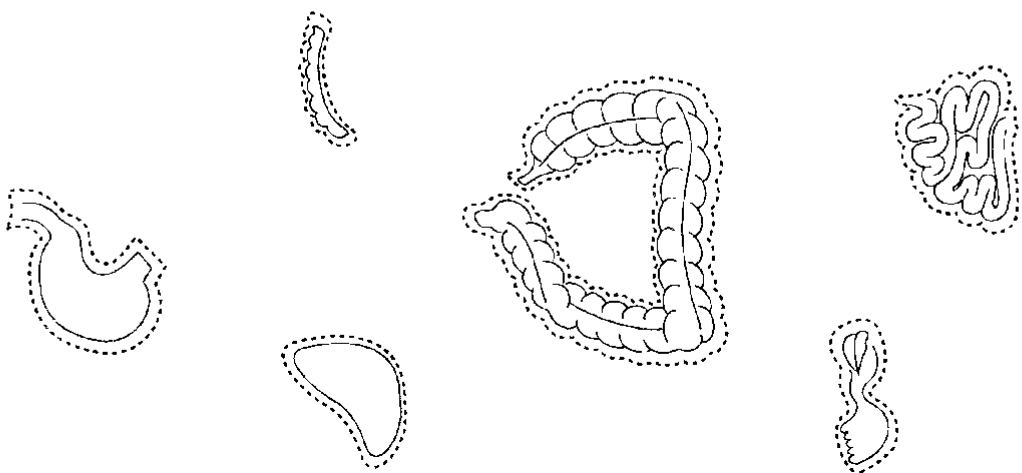

pegar ficha en cuaderno después de haber cortado y pegado los órganos en la ficha y escriba una definición simple del sistema digestivo.

Evaluación Formativa.

Práctica y analiza con ayuda de tu familia.

¿Qué tal te pareció el trabajo realizado?

¿Cuáles fueron las actividades que te resultaron más fáciles de realizar?

¿Cuál de las actividades planteadas se te dificultaron más?

¿Por qué?

¿Qué piensas que podrías hacer para mejorar?