



**GUÍA DE TRABAJO**  
**Ciencias Naturales- 6to básico "A"**

**Meta:** Identificar y describir las funciones de las principales estructuras del sistema reproductor humano masculino.

**Instrucciones:** Con la ayuda de tu libro de texto de Ciencias o el internet, identifica las partes y luego completa las frases.

**APARATO REPRODUCTOR MASCULINO.**

1. Complete el esquema anotando los nombres de las estructuras señaladas.

1.
2.
3.
4.
5.
6.
7.
8.

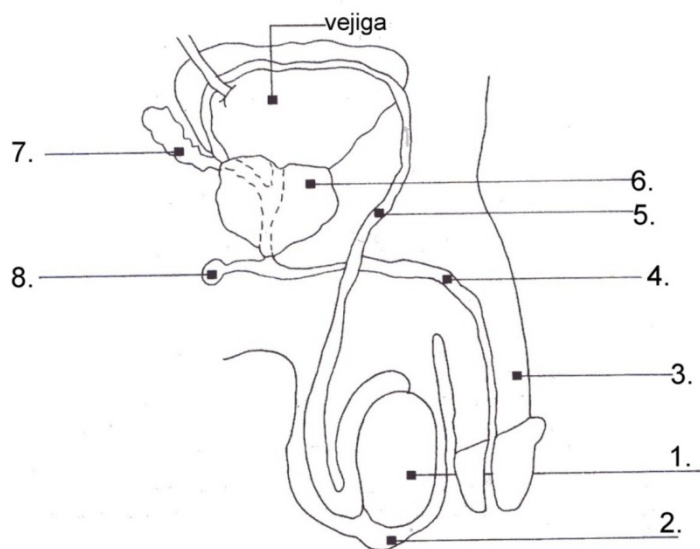

2. Complete las frases con la palabra que corresponda:

Eyacuación – andrógenos (testosterona) – testículo – erección – crecimiento de la barba y enronquecimiento de la voz – uretra – próstata - vejiga – espermatozoides – glándulas de Cowper o bulbouretrales –vesículas seminales.

a) Una de las principales funciones de los testículos es producir \_\_\_\_\_ que son las hormonas responsables de que aparezcan y se desarrollen las características sexuales secundarias masculinas tales como: \_\_\_\_\_.

b) El testículo además produce o fabrica las células sexuales, o gametos masculinos llamados \_\_\_\_\_.



- c) Los conductos deferentes salen, uno de cada \_\_\_\_\_ suben, rodean la vejiga y terminan en la \_\_\_\_\_
- d) La \_\_\_\_\_ del pene se produce porque su tejido se llena de sangre durante la estimulación sexual.
- e) La \_\_\_\_\_ es la expulsión de semen a través del pene.
- f) El semen está compuesto por espermatozoides que vienen desde los testículos y líquidos agregados por \_\_\_\_\_, \_\_\_\_\_ y \_\_\_\_\_.
- g) El contenido de la \_\_\_\_\_ también se vacía a través de la uretra.

Evaluación Formativa. Practica y analiza
¿Qué tal te pareció el trabajo realizado?
¿Cuáles fueron las actividades que te resultaron más fáciles de realizar?
¿Cuál de las actividades planteadas se te dificultaron más?
¿Por qué?
¿Qué piensas que podrías hacer para mejorar?

