

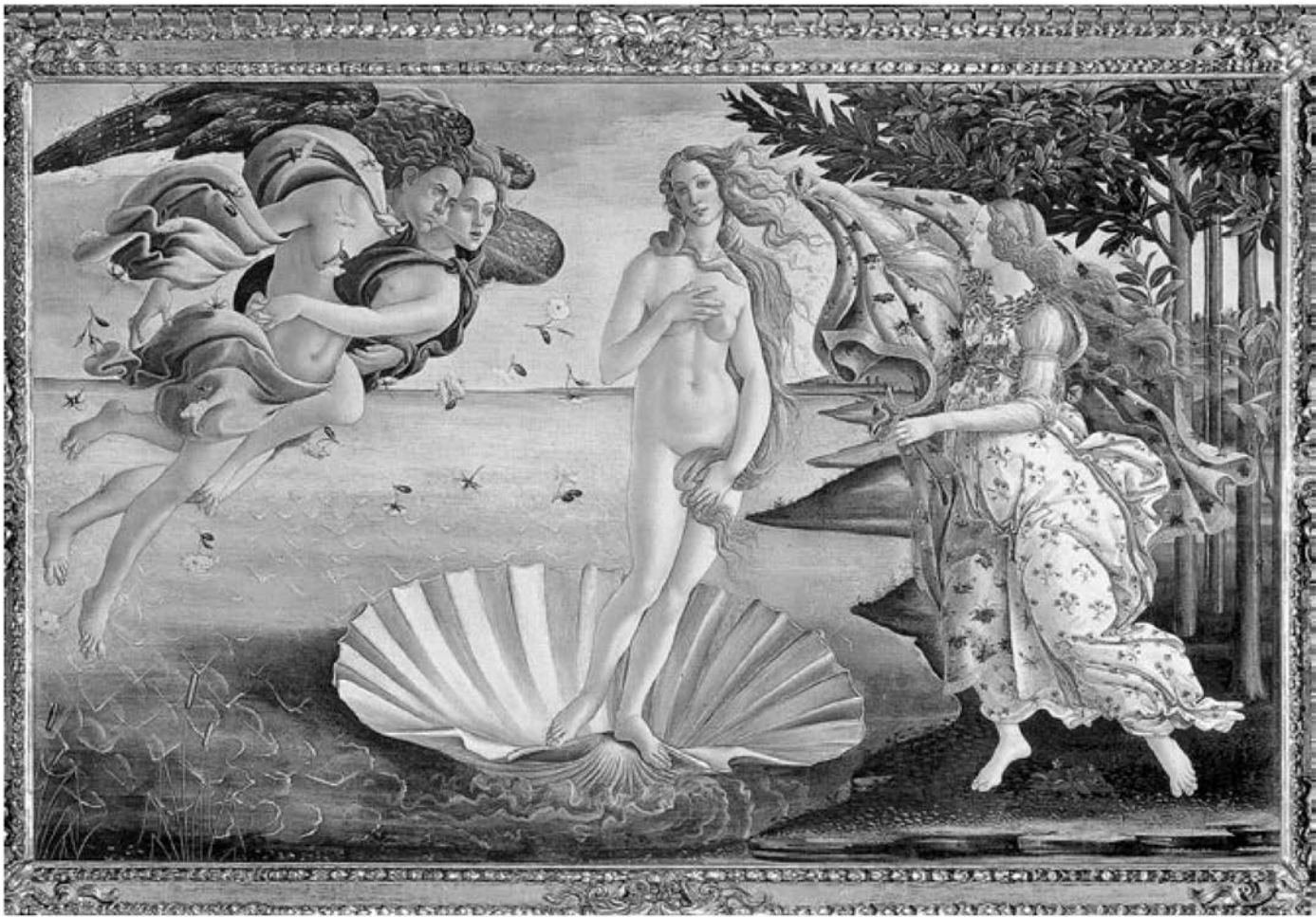

**Guía 1:** El Nacimiento de Venus

		Nota:
Nombre:		Curso: 8° básico
Ptje. Total:	Nivel de exigencia: 65%	Ptje. Obtenido:
<b>Instrucciones:</b> Leer atentamente la guía antes de comenzar a responder y revise sus respuestas una vez que haya finalizado. Cuide ortografía, redacción y presentación de su trabajo. Apóyese en su texto del estudiante o internet para responder las preguntas.		
<b>Meta:</b> Analizar, apoyándose en diversas fuentes, la centralidad del ser humano y su capacidad de transformar el mundo en las expresiones culturales del humanismo y del Renacimiento.		

Observa la pintura. Luego, realiza las actividades en tú cuaderno.



Título: *El nacimiento de Venus.*  
Autor: Sandro Botticelli (1445-1510).  
Técnica: Temple sobre lienzo.  
Tamaño: 278,5 cm x 172,5 cm.  
Localización: Galería Uffizi, Florencia, Italia.

- a. Haz una lista con los elementos más destacables de la pintura. Anota al menos tres (6 pts.)
- b. Menciona al menos tres elementos de la pintura que puedan relacionarse con los principios humanistas y renacentistas (6 pts.)
- c. Explica cómo se relaciona la pintura con la época del Renacimiento (5 pts.)